hf-praxis

HF- und Mikrowellentechnik

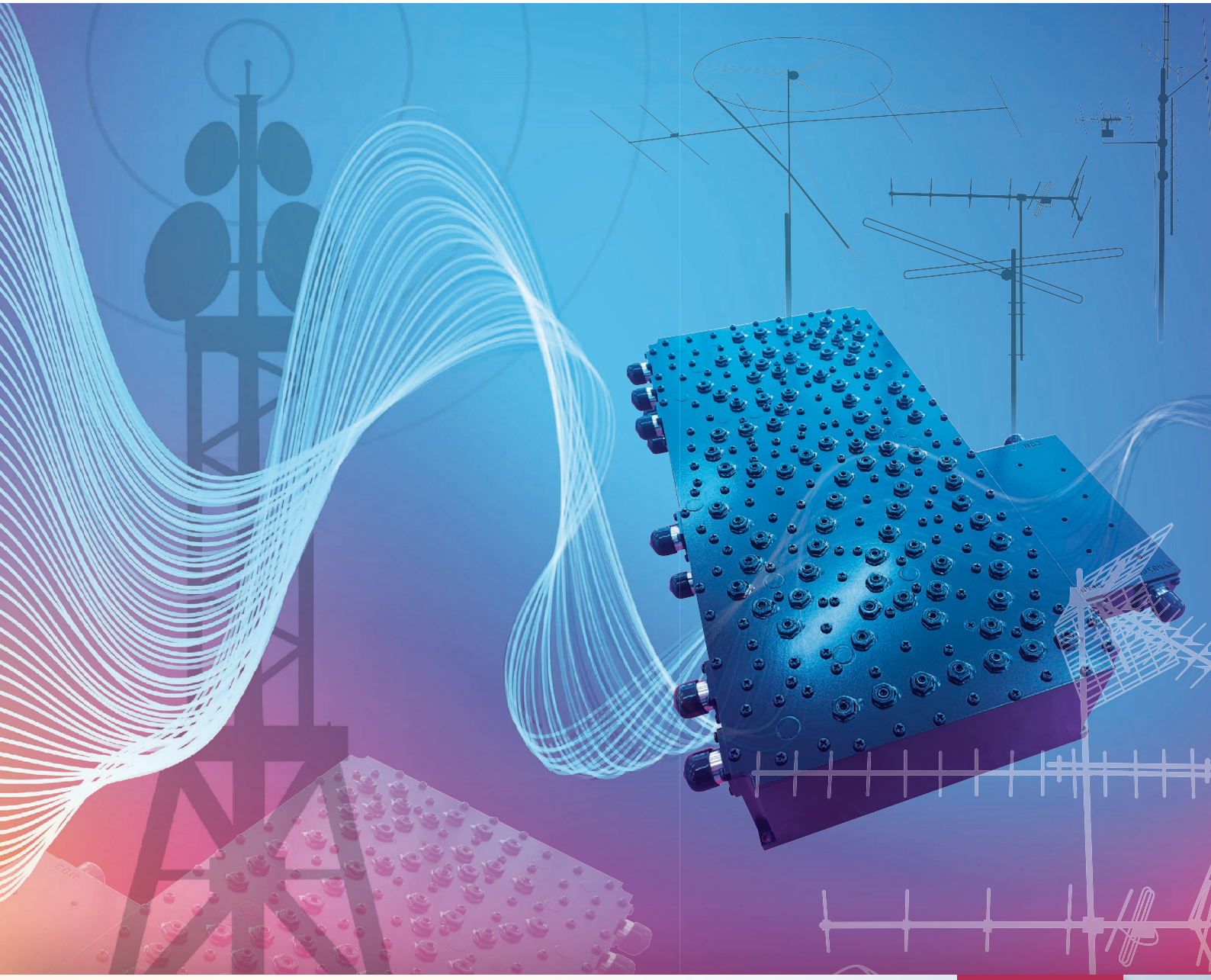

beam -Verlag

MEDIADATEN 2024

hf-praxis Fachzeitschrift für HF- und Mikrowellentechnik

MEDIADATEN 2024

hf-praxis

Fachzeitschrift für HF- und Mikrowellentechnik

hf-praxis ist die monatlich erscheinende Fachzeitschrift für alle, die im Bereich Hf- und Mikrowellentechnik arbeiten und stets auf dem aktuellsten Stand der Technik sein müssen.

hf-praxis stellt in Kurzmeldungen oder ausführlicheren Portraits neue Produkte vor und gibt mit Applikationsberichten professionelle Design-Hilfen. Qualifizierte Fachartikel von erfahrenen Autoren aus Forschung und Praxis erläutern in verständlicher Weise komplexe Grundlagen, verdeutlichen den Stand der Technik, zeigen Trends auf und helfen mit bewährten Ratschlägen bei der Lösung von Design-Problemen.

hf-praxis ist international orientiert und wird von führenden Unternehmen weltweit regelmäßig über die neuesten Produkte informiert. Wir geben diese Meldungen im Originaltext so aktuell wie möglich an die Leser weiter.

Der seit 24 Jahren im Sommer erscheinende **hf-Einkaufsführer** – den alle Bezieher der hf-praxis zusätzlich kostenlos erhalten – ist ein konkurrenzloses Nachschlagewerk für die gesamte Branche, mit ausführlichem Produktindex, aktuellen Adressen aller wichtigen Unternehmen des Hf- und Mikrowellenbereichs im deutschsprachigen Raum und einer Übersicht über die Vertretungen ausländischer Hersteller in Deutschland.

Titelbild mit freundlicher Genehmigung von Industrial Electronics GmbH

Inhalt

hf-praxis informiert regelmäßig über folgende Themenbereiche:

- HF-Bauelemente, Baugruppen und Module
- Messtechnik und -geräte
- Funkchips und -module
- Quarze, Oszillatoren und Filter
- Antennen
- Kommunikation: LTE, 5G/6G/IoT, Wi-Fi, O-RAN, UWB etc.
- EMV
- Elektromechanik
- Stromversorgung
- Verstärker
- Software, Design
- Theoretische Grundlagen
- Aktuelles aus der Forschung

Wichtigen Themenbereichen ist in **hf-praxis** ein- bis zweimal pro Jahr zusätzlich ein umfangreicher Schwerpunkt gewidmet. (siehe Termine)

Leserschaft

hf-praxis ist nicht im Abonnement erhältlich, sondern wird kostenlos an qualifizierte Empfänger aus Industrie, Forschung und Distribution in Deutschland, Österreich und der Schweiz versandt.

Ein Teil der Auslandsauflage geht ausserdem nach Mittel- und Nordeuropa, England und die USA.

Der sehr umfassende Adressbestand wird regelmäßig aktualisiert.

Die Leser der **hf-praxis** arbeiten in der Entwicklung, Produktion und Qualitätsprüfung, im Service oder auch Einkauf. Forschung, Ausbildung und Lehre sind weitere wichtige Betätigungsfelder. Sie verteilen sich überwiegend auf folgende Bereiche:

- Kommunikationselektronik
- Messtechnik und Qualitätsprüfung
- Service
- Luft- und Raumfahrt
- Industrielle drahtlose Kommunikation
- Forschungseinrichtungen
- Distribution
- Behörden

Auflage: 2800

Redaktion: Ing. Frank Sichla
✉ redaktion@beam-verlag.de

Anzeigen: Myrjam Weide (english speaking)
☎ +49/6421/9614-16
✉ m.weide@beam-verlag.de

Herausgeber:
beam-Verlag
Dipl.-Ing. Reinhard Birchel
Inhaberin Claudia Birchel
Krummbogen 14, D-35039 Marburg
☎ +49/6421/9614-0
🖷 +49/6421/9614-23
✉ info@beam-verlag.de
www.beam-verlag.de

beam -Verlag

hf-praxis

Anzeigenformate und Preise

(Alle Preise zzgl. Mwst.)

Anzeigen im Satzspiegel

Format	Abmessungen (Breite x Höhe, in mm)	Preis
1/1	185 x 264	2900,– €
1/2 hoch	91 x 264	1570,– €
1/2 quer	185 x 132	1570,– €
1/3 hoch	58 x 264	1090,– €
1/3 quer	185 x 88	1090,– €
1/4 hoch	91 x 132	850,– €
	43 x 264	850,– €
1/4 quer	185 x 66	850,– €
1/8 hoch	43 x 132	490,– €
1/8 quer	91 x 66	490,– €
1/16	43 x 66	280,– €

Anzeigen im Anschnitt

Format	Abmessungen (Breite x Höhe, in mm)	Preis
1/1	210 x 297	2990,– €
1/2 hoch	100 x 297	1650,– €
1/2 quer	210 x 148	1650,– €
1/3 hoch	68 x 297	1150,– €
1/3 quer	210 x 106	1150,– €
1/4 hoch	53 x 297	890,– €
1/4 quer	210 x 84	890,– €

Bei Anzeigen im Anschnitt müssen 3 mm Beschnittzugabe an den Rändern zugerechnet werden!
Für die technische Korrektheit von Anzeigendaten haftet ausschließlich der Auftraggeber!

Spezial

Titelbild		1350,– €
Stellenanzeige	50% des Anzeigenpreises	
Firmenportrait (inklusive Anfertigung)	1/4 hoch	375,– €
	1/2 quer	750,– €
	1/1	1150,– €
mitgedruckter Flyer, Katalog o.ä.	auf Anfrage	

Heftformat	DIN A4, 210 x 297 mm (Breite x Höhe)
Satzspiegel	4 Spalten à 43 x 264 mm 3 Spalten à 58 x 264 mm (Breite x Höhe)

Termine 2024

(Letztmöglicher Rücktrittstermin für gebuchte Anzeigen ist der Anzeigenschluss!)

Ausgabe	Themenschwerpunkte und Messen	Anzeigen-/ Redaktionsschluss	Druckunterlagen-schluss	Erscheinungs-datum
1/2024	Best of 2023	01.12.2023	08.12.2023	05.01.2024
2/2024	Messtechnik	05.01.2024	12.01.2024	02.02.2024
3/2024	EMV ***liegt aus auf Messe EMV***	02.02.2024	09.02.2024	01.03.2024
4/2024	Quarze und Oszillatoren	01.03.2024	08.03.2024	28.03.2024
5/2024	Aerospace & Defence, Satellitentechnik	05.04.2024	12.04.2024	03.05.2024
6/2024	Antennen	03.05.2024	10.05.2024	31.05.2024
7/2024	Messtechnik	07.06.2024	14.06.2024	05.07.2024
HF-Einkaufsführer		28.06.2024	05.07.2024	26.07.2024
8/2024	Verstärker	12.07.2024	19.07.2024	09.08.2024
9/2024	EMV ***liegt aus auf Messe European Microwave Week***	09.08.2024	16.08.2024	06.09.2024
10/2024	Quarze und Oszillatoren	06.09.2024	13.09.2024	04.10.2024
11/2024	5G/6G und IoT ***liegt aus auf Messe electronica***	04.10.2024	11.10.2024	01.11.2024
12/2024	Antennen	08.11.2024	04.11.2024	06.12.2024

Bei Interesse senden wir Ihnen gerne weitere Informationen bzw. Probehefte zu!

Unser umfangreiches Zeitschriften-Archiv finden Sie auch online unter
www.beam-verlag.de/epaper-kiosk

Weitere Fachzeitschriften aus unserem Haus:

PC & Industrie

Fachzeitschrift für Industrielle Automatisierung

electronic fab

Fachzeitschrift für Elektronik-Produktion

Haus und Elektronik

Fachzeitschrift für Elektro- und Gebäudetechnik

meditronic Journal

Fachzeitschrift für Medizin-Technik

beam -Verlag Dipl.-Ing. Reinhard Birchel | Inhaberin Claudia Birchel
☎ +49/6421/9614-0 | 🖷 +49/6421/9614-23 | ✉ info@beam-verlag.de | **www.beam-verlag.de**